SECUREA
セキュレア朝霞泉水

一直線上に配置した水回りで、家事をスムーズに。
多様な種類の収納スペースの充実も魅力の邸。

家事シェアハウス Kaji Share House
TELEWORK SPACE

あさかのめぐみ
家事シェアタウン

6号地

3LDK

+玄関収納
+自分専用カタヅケロッカー
+ファミリーユーティリティ+お便り紙蔵庫
+ウォークインクローゼット
+テレワークスペース

■土地面積／116.03㎡（約35.09坪）
■延床面積／101.68㎡（約30.75坪）
□1F床面積／51.83㎡（約15.67坪）
□2F床面積／49.85㎡（約15.07坪）

■キッチン、洗面室・浴室などの水回りを一直線上に配置。便利な動線がムダな動きを少なくし、毎日の家事をスムーズにします。

■リビングは明るい陽光に満たされる心地よいスペース。家族の時間をゆったりと寛いで過ごしていただけます。

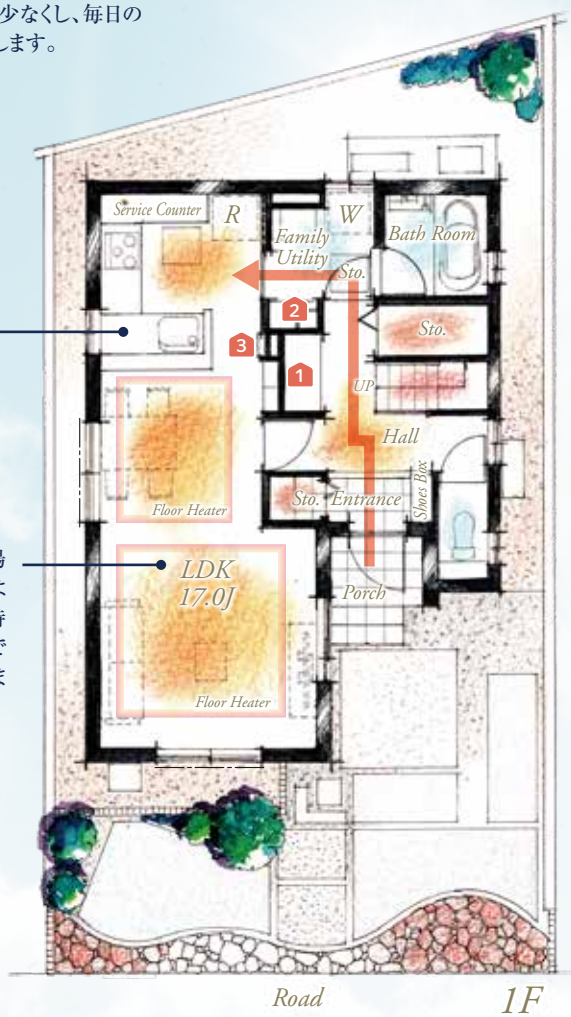

テレワークスペース

クローズスタイル
おこもりワーク

■独立性の高いテレワークスペースです。テレワークの問題点である「仕事とプライベートの切り替えが難しい」などを解決。仕事にじっくり取り組めます。

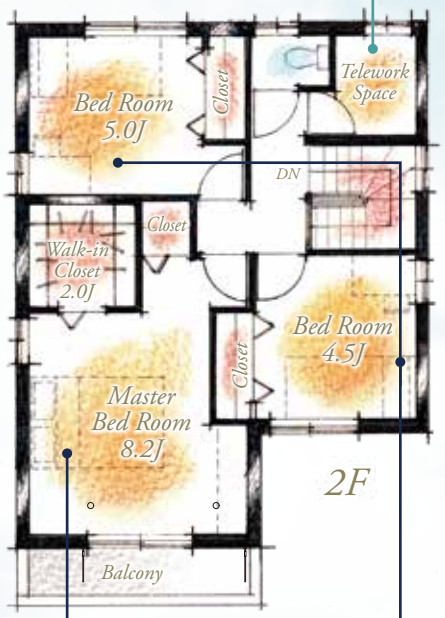

■8.2帖の主寝室には、奥行きのあるウォークインクローゼットに加え、もうひとつ収納。明るく静かなやすらぎのスペースです。

■洋室はすべて明るさと通風に配慮した2面採光。家族一人ひとりのプライベートタイムを充実したものにします。

家事シェア動線（帰宅時）

家事シェアアイテム搭載！

アイデア 1 自分のものを各自管理
自分専用カタヅケロッカー

一人ひとりの荷物を個別管理できるロッカーを玄関ホールに設置。個人のコートやスリッパ、家の鍵など、毎日使う小物を収納し、各自で管理します。郵便物は一番先に帰宅した人がここに仕分けし、不要なチラシやDMは足元のごみ箱へ。後から帰宅した人は、自分宛の郵便物を受け取ることができます。

アイデア 2 洗濯家事をスムーズに
ファミリーユーティリティ

外から帰ったら洗面で手を洗い、ここで部屋着に着替えます。ジャケットをかけシャツやくつ下は洗濯カゴへ。洗濯家事に加え、洗面もできるスペースです。うがい・手洗いをして、清潔に保ちましょう。

アイデア 3 散らかる紙類をまとめてすっきり
お便り紙蔵庫

冷蔵庫に貼ってしまいがちなお知らせプリントやクーポンなどはここにまとめます。お客さまが来たときは、扉を閉めればすっきり。ごみ捨ての曜日ルールなど、家族で共有したい情報を整理しておくのにも便利ですね。

※間取・外構植栽図、区画図は設計図書を基に描き起こしたもので、実際とは多少異なる場合がございます。
家具、家電、備品等は価格に含まれません。※Sto.＝ストレージ

設備・仕様

- 太陽光発電［4.14kW］
- ハイブリッド給湯器
- 外張り断熱通気外壁
- 防犯合わせ複層ガラス［1F・2Fバルコニー］
- シャッター［1F:手動2ヶ所］
- 宅配BOX付オリジナル門柱
- キッチン人大ワークトップ
- ガラストップコンロ
- 食器洗浄乾燥機
- 浄水器内蔵混合水栓
- 浴室暖房換気乾燥機
- 断熱保温浴槽
- 床暖房［LD］
- 録画機能付カラーモニターインターホン
- 床下収納［2ヶ所］
- 照明器具［全居室］
- エアコン2台［LD+主寝室］
- レースカーテン［LD+各居室］
- 室内物干し
- テレワークスペース